

Lotusphere 2010

Jeudi 25 mars - Bois-Colombes

**Lotus sait bien comment bâtir
une entreprise plus intelligente**



S51: IBM Lotus Quickr Next (8.5) pour Domino



Laurent Godme  ✕
Pre-Sales Eng. Lotus Software
33-1-5875-2172
 Je suis disponible ▲

laurent_godme@fr.ibm.com
Building C, Floor 04, C04XXX
BOIS COLOMBES CEDEX, France

[Blogs](#) [Profiles](#) [Activities](#) [Bookmarks](#) [Communities](#) ▼



Disclaimer

- The information on the new product is intended to outline our general product direction and it should not be relied on in making a purchasing decision. The information on the new product is for informational purposes only and may not be incorporated into any contract. The information on the new product is not a commitment, promise, or legal obligation to deliver any material, code or functionality. The development, release, and timing of any features or functionality described for our products remains at our sole discretion.



Objectifs de Quickr Next (8.5) sur Domino

- Meilleure expérience utilisateur (Réduire le nombre de clics, internationalisation, ...)
- Intégration avec les solutions ECMs (Filenet, CM, ...)
- Améliorer l'intégration avec les autres produits Lotus
- Nouveautés pour les connecteurs
- Interface plus ouverte à travers des Widgets (services Rest)
- Réduire le coût de possession



Bibliothèque de documents (1)

- Créations/éditions plus rapides, plus directes
 - ▶ De 3 à 5 écrans à 1 seul
- Gestion des versions plus facile
 - ▶ Depuis Quickr et des connecteurs
- Commentaires

Lotus Quickr | Mes espaces | Fichiers

Mes espaces

Frank Place

Vous êtes dans : [Frank Place](#) > [Office](#) > Fiche Produit Sametime 8.5

Fiche Produit Sametime 8.5

Créé par Frank Adams le 18 mars 2010 | Cette page est publiée et restituée
Dernière modification le 18 mars 2010 par Frank Adams

Réserver et modifier | Actions

Pièces jointes | Commentaires | Versions

Télécharger 1 pièce jointe dans un fichier zip

Sametime 8.5 architecture.odp
[Aperçu](#) | [Télécharger](#)

[Subscribe to this document](#)

Accueil
Bibliothèque
Forums
Agenda
Tâches
Index
Trash
Soft Lotus
Office
Membres

Charger le fichier

Télécharger le fichier vers cet emplacement : [Modifier l'emplacement](#)

*Fichier :

*Nom :

Description :

Qui peut y accéder :

Personne (privé)
 Certaines personnes (attribuer à d'autres personnes des droits d'accès spécifiques aux fichiers)
 Public (visible par tout le monde)

Envoyer une notification après l'enregistrement
 Hide Comments Tab
 Hide Versions Tab

Vous êtes dans : [Frank Place](#) > [Office](#) > Cas d'usage Lotus Connections 2.5

Cas d'usage Lotus Connections 2.5

Créé par Frank Adams le 18 mars 2010 | Cette page est publiée et restituée
Dernière modification le 18 mars 2010 par Frank Adams

Réserver et modifier | Actions

Pièces jointes | Commentaires | Versions

Enregistrer la version actuelle en tant que nouvelle version | Supprimer la version

	Version	Etat	Dernière modification	Modifié par
<input type="checkbox"/>	4	En cours	18 mars 2010	Frank Adams
<input type="checkbox"/>	3	Restaurer	18 mars 2010	Frank Adams
<input type="checkbox"/>	2	Restaurer	18 mars 2010	Frank Adams
<input type="checkbox"/>	1	Restaurer	18 mars 2010	Frank Adams

[Subscribe to this document](#)



Bibliothèque de documents (2)

- Actions contextuelles
- Sécurité sur les dossiers
- Filtres de visualisation (Keyview)
- Corbeille contre les suppressions accidentelles
- Nouvel éditeur Web
 - ▶ CKEditor - Meilleure fidélité
 - Copier-coller depuis Microsoft® Word® et Lotus® Symphony®
 - Support des images, liens, Adobe® Flash®, etc

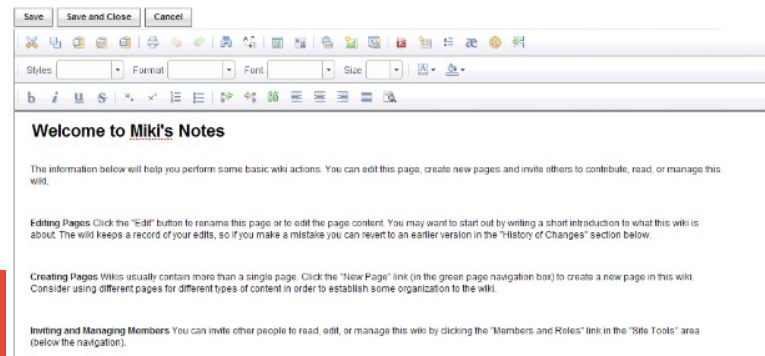
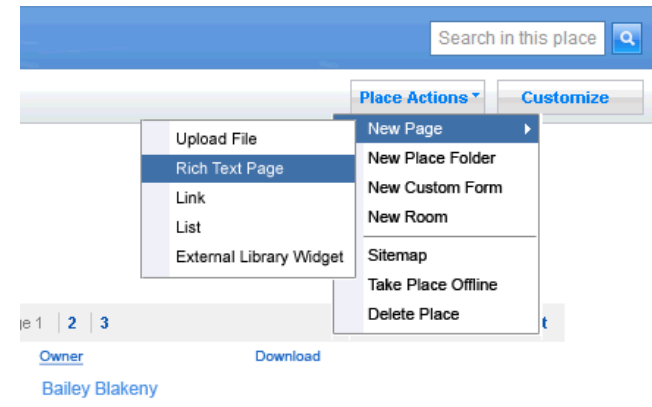

Forums de discussion

- Plusieurs thèmes/sujets
- Interface modernisée
- Disponible également dans les documents

- Accueil
- Bibliothèque
- Forums**
- Agenda
- Tâches
- Index
- Trash
- Membres

Vous êtes dans : Informations Produits > Forums

Forums

Bienvenue dans les forums de discussion !

[Créer un forum](#)

1-2 sur 2

Nom du forum	Sujets
 Nouveaux Marchés Discussion autour des nouveaux marchés, pour vos retours d'expérience ou vos demandes spécifiques...	
 Retour clients Pour Questions/réponses vers nos responsables Produits	

Afficher : [10](#) | [25](#) | [50](#) | [100](#) éléments

Atteindre la page [1](#) sur 1

 [Subscribe to these forums](#)

[Envoyer un lien](#)

2 réponses - [Dernier article](#) Aujourd'hui 14:07



Site d'informations pratiques

Modifié Aujourd'hui 14:07

Avez-vous pensé à un site pour regrouper les informations pratiques...

[Répondre](#) | [Editer](#) | [Supprimer](#) | [Fixer ce sujet](#)

[Réduire les commentaires](#)



Aujourd'hui 14:00

Bonne idée pour inifrmation on y travaille déjà je pense pouvoir vous informer tous à pa

[Répondre](#) | [Supprimer](#)



Aujourd'hui 14:03

Merci j'attends l'information avec impatience...

Laurent Godme

[b](#) [i](#) [u](#) [s](#) [A](#) [img](#) [link](#) [list](#) [table](#) [code](#) [emojis](#)

[Publier une réponse](#)

[Annuler](#)

 [Subscribe to this topic](#)



Continuité dans le cycle de vie des documents

- Publication vers l'ECM (Enterprise Content Management)
 - ▶ Edition, copie, déplacement, référencement
 - ▶ En respect des politiques de sécurité définies dans l'ECM
- Visualisation des documents ECM depuis Quickr
- Recherche dans ECM depuis Quickr

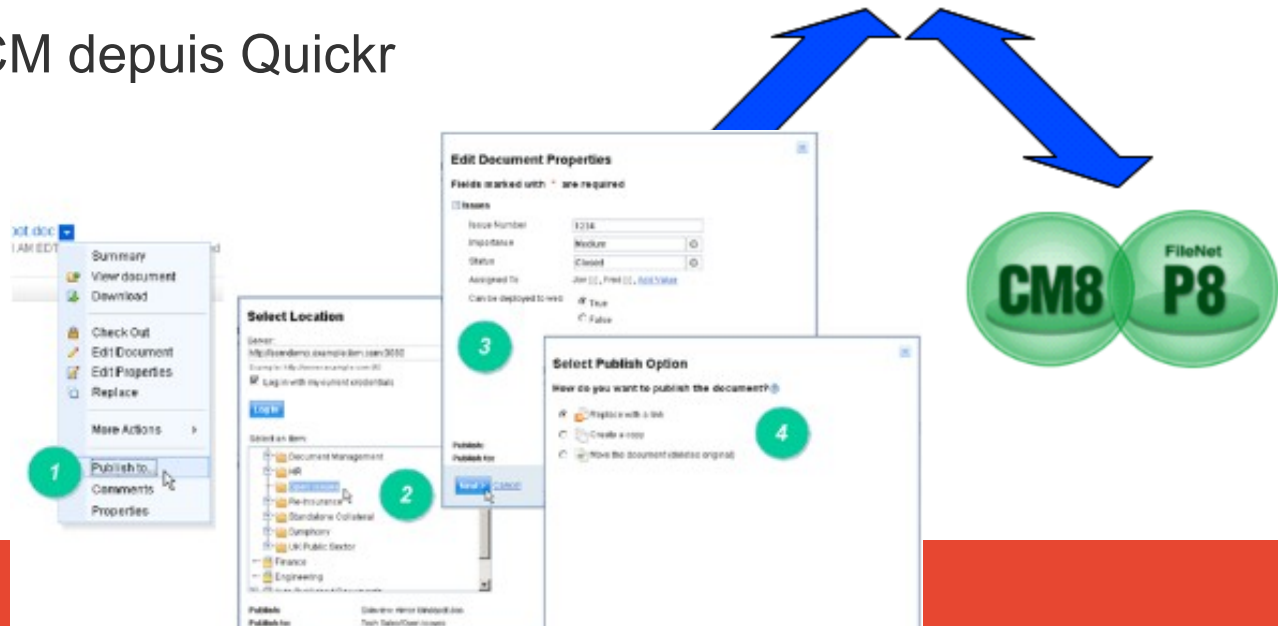
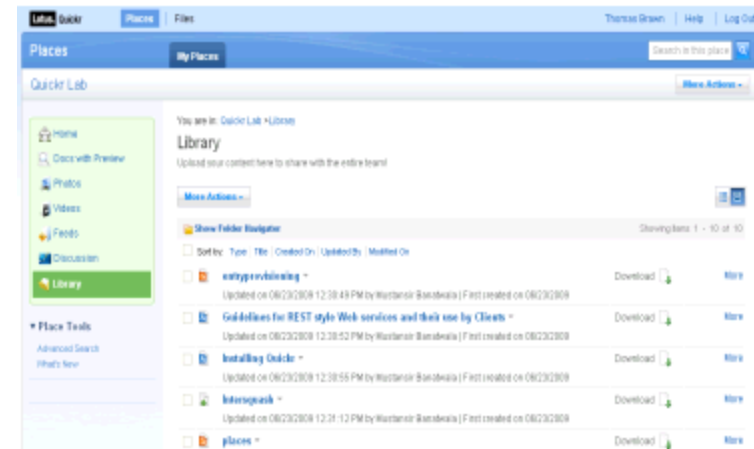



Continuité dans le cycle de vie des documents

- Lien direct vers les documents ECM (suite..)
 - ▶ Intégration directe avec FileNet P8® et CM8®
 - ▶ Et plus avec Quickr J2EE, Alfresco et EMC®Documentum® par partenaire Infosys, en iWidget
 - ▶ Depuis l'interface Quickr ou depuis les connecteurs

1-10 of 28

Name	Updated	Updated by	
Brochures and Catalogs	Apr 13		
Marketing Evaluation	Apr 7		
Fall Report.doc	Apr 6	Samantha Daryn	
Executive Slides.odp		Sam Curman	
Modern Home Images.zip		Heather Reeds	
New Frontier.odp		Heather Reeds	
Grand Homes Experience.odp		Gardner Raynes	
Tower Construction.ppt		Amadou Alaine	2.7 MB
Green Gardens Proposal.odt	Mar 25	Sam Curman	648 KB
Fall Report.pdf	Mar 24	Samantha Daryn	1.2 MB

Show 10 | 25 | 50 items per page. Previous Next

New Document

Enter the properties for the document you are adding.

Location:
Inventory/Colorado Locations/2009

File name: Mar 2009 Inv sta11.xls

Description:

Document type: Inventory Sheet

Show required properties only

Inventory Summary

Total item count:

Category of highest increase:

Category of highest decrease:

Inventory Survey Entered by

*First name:

*Last name:

*E-mail:

Phone:

Department:

Manager:

Check in documents (publish)

Add as working drafts (visible only to you)

OK Cancel

Intégration avec l'existant: Expérience utilisateur plus intuitive et meilleur ROI



- Agenda consommable dans la messagerie
- Amélioration des connecteurs
 - ▶ Support des méta-données dans les connecteurs
 - ▶ Support du temps réel (Présentiel - Live Names)
 - ▶ Glisser/déplacer dans un chat et dans les réunions
 - ▶ Fonction de Recherche
- Support Office® 2007
- Support Windows® 7

Intuitif

Accès direct



Usage plus répandu

Synergie



Agenda consommable dans Notes

- Agenda consommable
 - ▶ Flux iCal
 - ▶ Intégrable dans Notes 8.5 et dans MS Outlook
- Widget agenda iNotes !
 - ▶ Interface consistante, AJAX
 - ▶ Plus facile de créer et modifier des événements

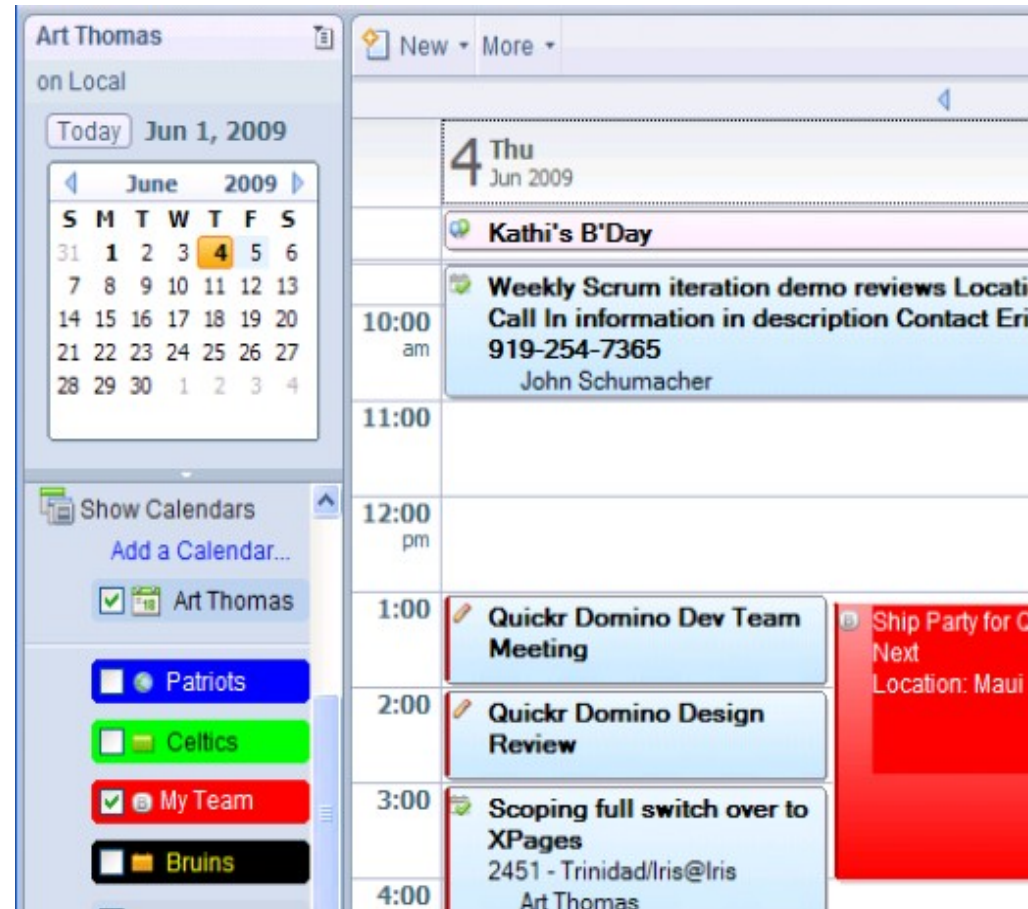
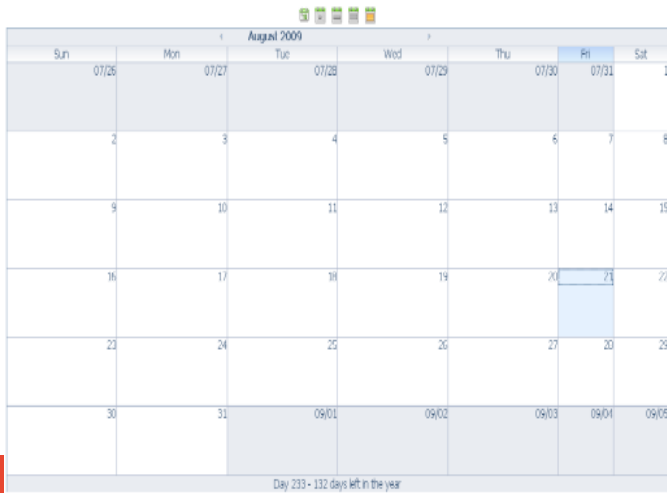



Amélioration des connecteurs

- Support des méta-données
- Glisser/déplacer de documents multiples
- Préférence pour sauvegarder dans Quickr automatiquement ou non à chaque sauvegarde locale
- Accès à la recherche Quickr (Web)
- Support de la corbeille
- Support de l'installation multi-utilisateurs
- Présentiel Sametime 8.5
- Glisser/déplacer vers Sametime 8.5 (chat & réunions)

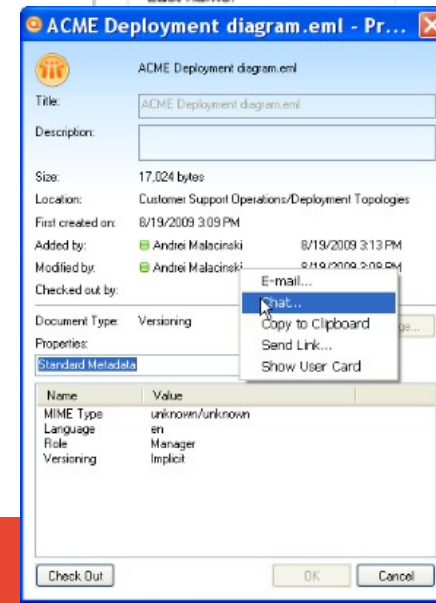
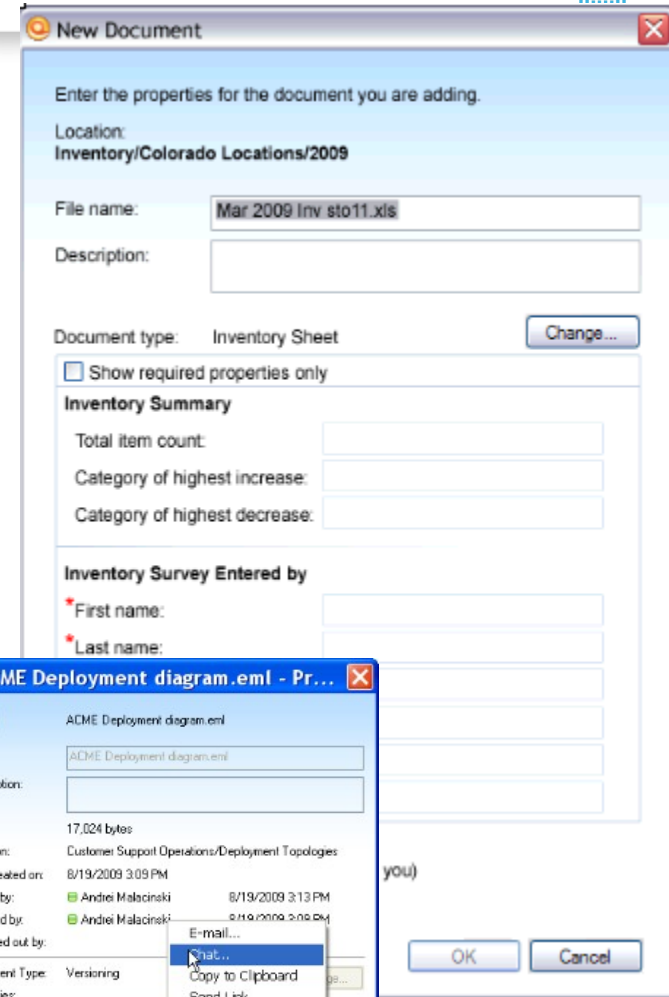



Connecteurs et la messagerie instantanée

■ Support du présentiel

- ▶ Permet d'échanger directement en chat selon le contexte d'un document

■ Glisser/Déplacer d'un document dans un chat

- ▶ Depuis le client Sametime 8.5 ou depuis le client intégré Lotus Notes 8.5.2

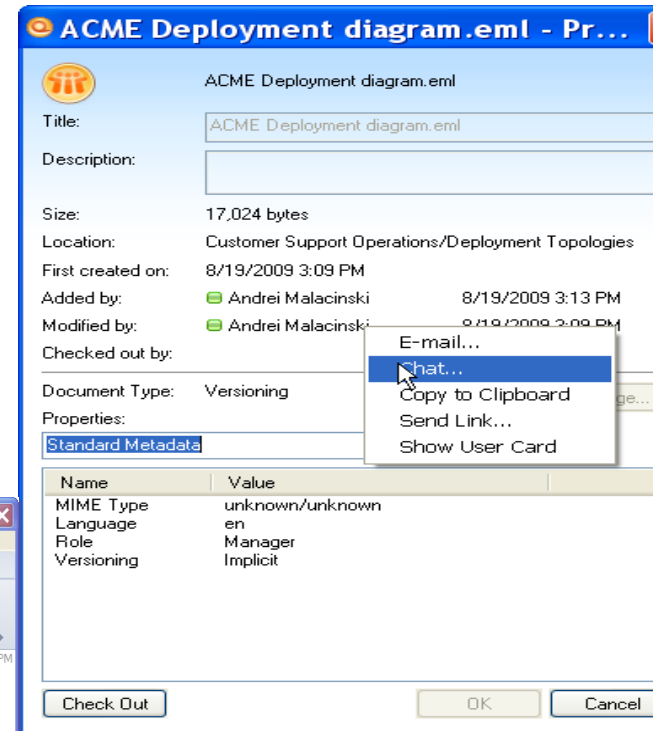
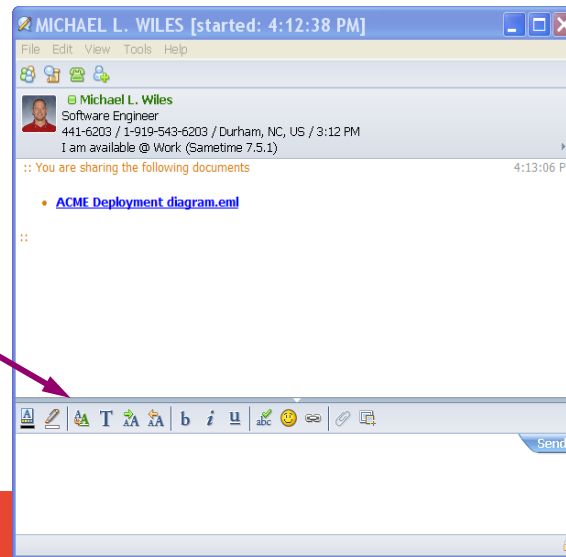
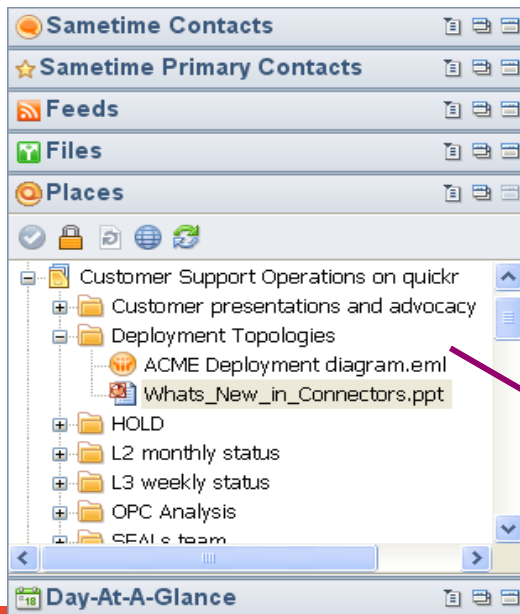



Intégration avec les réunions

- Glisser/Déplacer d'un document Quickr dans les réunions Sametime
 - ▶ Le document est directement partagé dans la bibliothèque de vos réunions

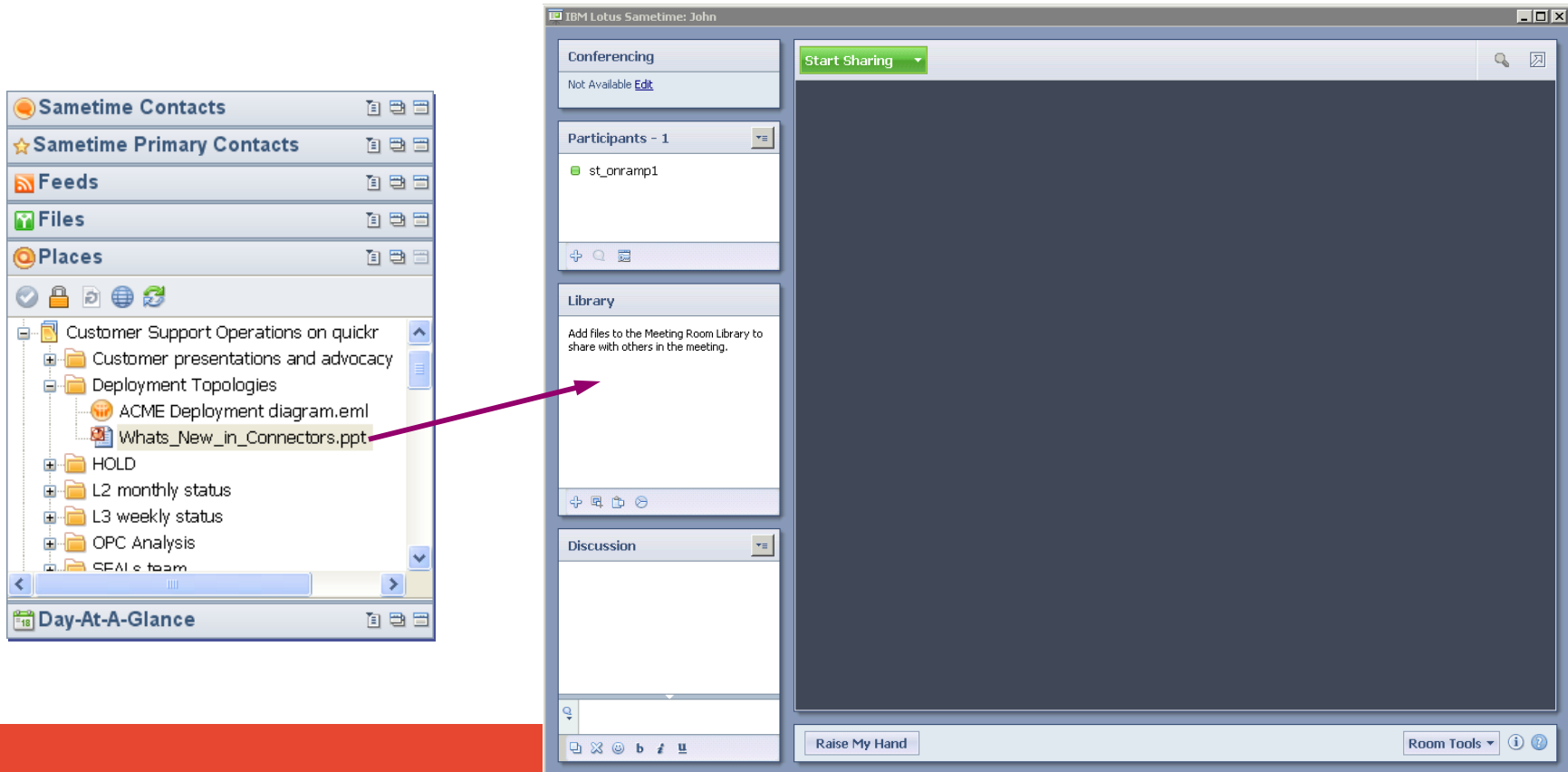



Intégration dans le ruban Microsoft Office 2007

- Accès directe aux fonctionnalités Quickr depuis le ruban
 - ▶ Les actions principales sont présentées en larges icônes.

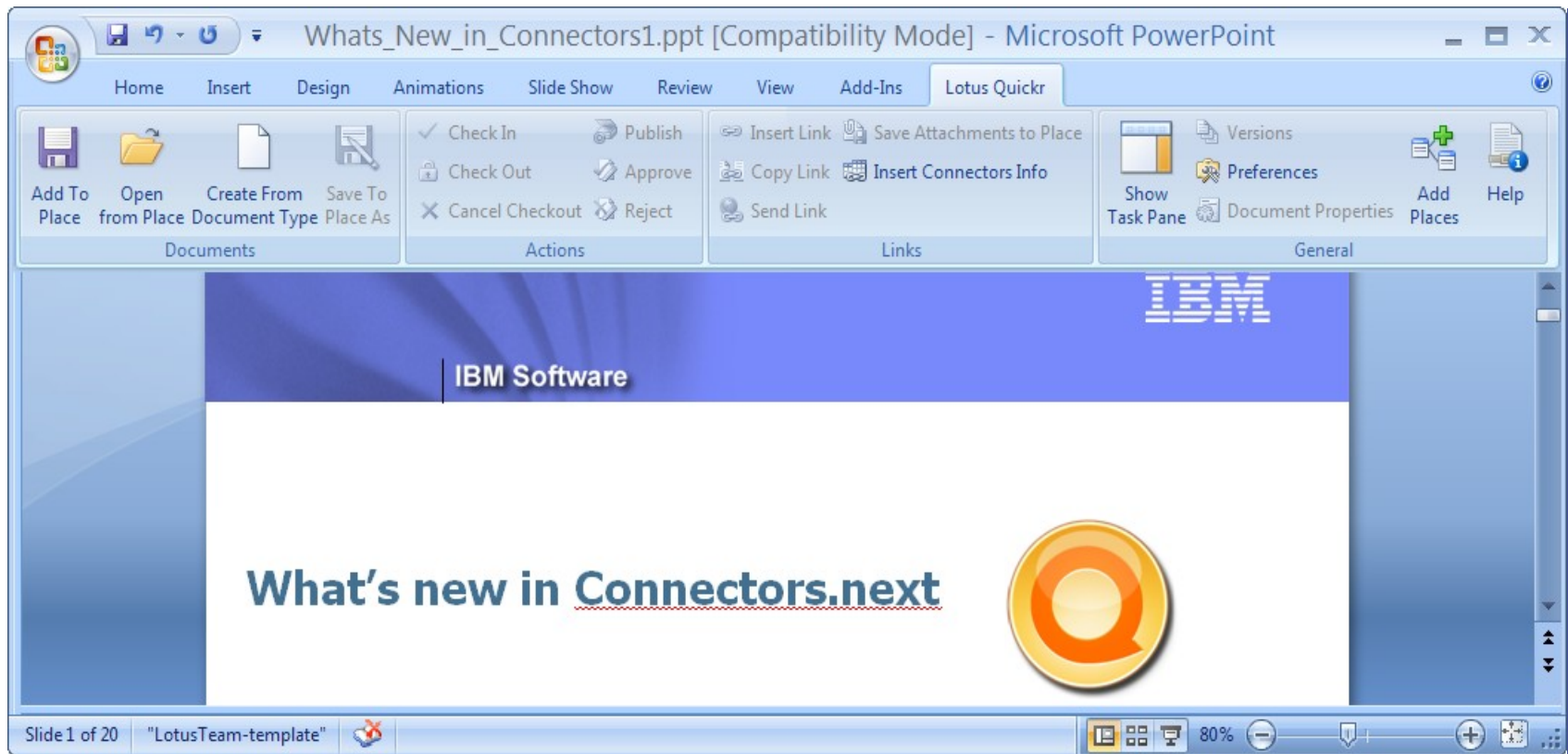



Listes de données

- Pour créer, manipuler et présenter différents types de contenus structurés
 - ▶ Import, export, création de formulaire
 - ▶ Construction facile de la vue /dossier associé
 - ▶ Edition en ligne des données
 - ▶ Gestion des rôles : éditeur, lecteur
- Listes extensibles et ouvertes
 - ▶ Basées sur le standard CMIS
 - ▶ Extensibilité des types de champs, des vues ...
=> ouvertures pour des solutions partenaires

New List

Name:

Description:

OK Cancel

Design Your Form

Customize your list item form by adding and removing fields or changing field properties.

Add a Field

Name:

Date:

Assigned to:

Level: Standard

Type: Single Selection

Label: Level

Selection Choices:

- Entry
- Standard
- Luxury

Mark field as required

Set field as read-only

Make this field searchable

Hide

Documents: [Add Files...](#)

Add a Field

OK Cancel

Back to Product List

New View

View Name:

Filter: Item

Contains:

Display

Add a Column

No columns list

Item	Date	Assigned to	Level	Files	Created by	File
Abc	1/1/00	Firstname Last	Choice 1, 2	recentfile.txt	Firstname Last	rec
Abc	1/1/00	Firstname Last	Choice 1, 2	recentfile.txt	Firstname Last	rec
Abc	1/1/00	Firstname Last	Choice 1, 2	recentfile.txt	Firstname Last	rec

Move >

Columns Properties

Label:

Sort: Alphabetically (A-Z)

Width: 330 pixels

Hide

OK Cancel

Personnalisation

- Intégration de flux RSS
 - ▶ Utilisation de l'AJAX Proxy de iNotes
- Quickr Development Kit for XPages
 - ▶ Utiliser Quickr comme stockage pour les applications !
 - Version, intégration ECM, filtres, commentaires
 - ▶ Exposer des widgets Quickr comme des contrôles xPages
- Les notifications sont personnalisables et la présentation est plus riche
 - ▶ Modification du texte d'accompagnement
 - ▶ Les utilisateurs peuvent ajouter des commentaires

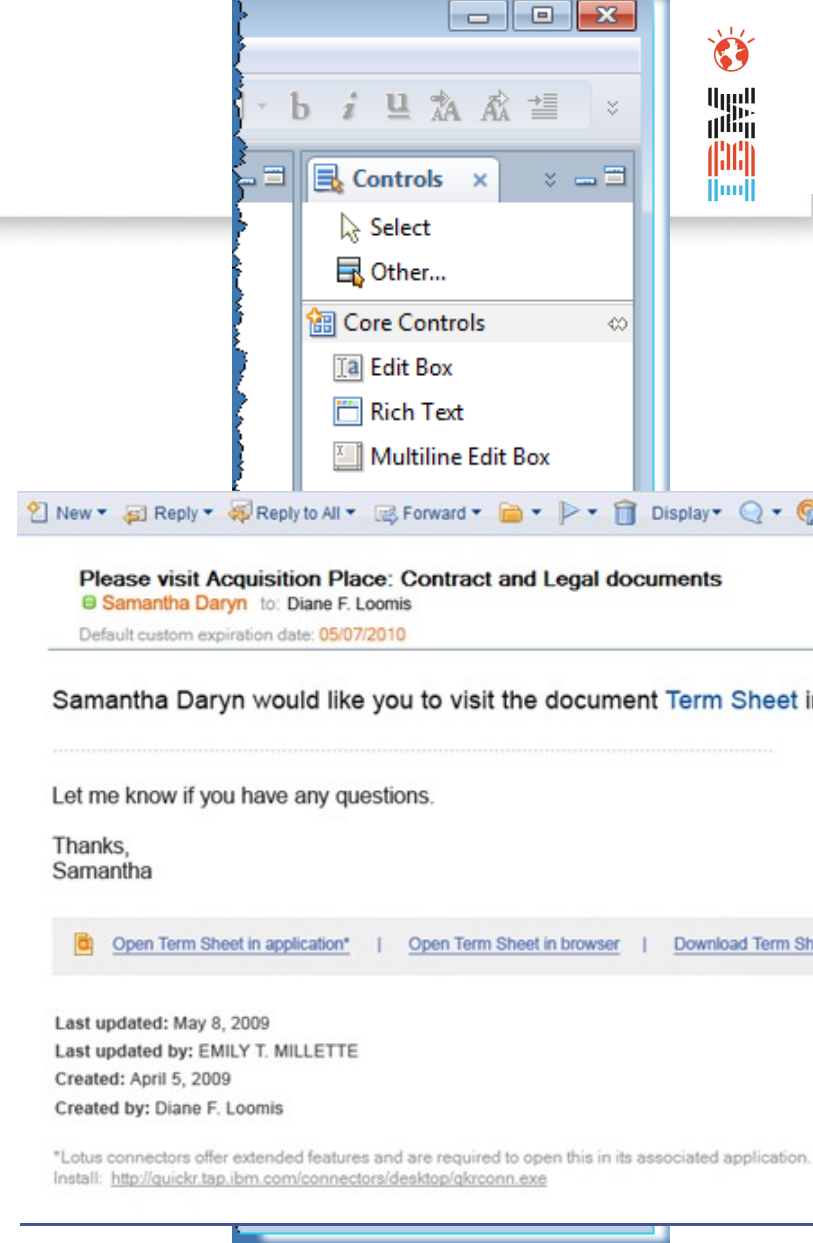

Administration



- Recherche : meilleure exploitation du moteur Domino
 - ▶ Meilleur support du Domain search
 - ▶ Utilisation des mots-clés du moteur de recherche Domino
 - AND, OR, NOT, FIELDS, SENTENCE, exactcase ...
- Support SPNEGO
- Support de Linux (SLES)
- Support AdminP pour la propagation des changements de noms
- Expérience identique sur les navigateurs
 - ▶ Les filtres d'affichage des documents sans ActiveX
- Internationalisation
 - ▶ Quickr Domino est multi-langues !





Statistiques depuis la console d'administration

■ Statistiques d'utilisation du serveur

- ▶ Nombre d'utilisateurs et rôles, nombre d'espaces, taille utilisée, nombre de fichiers ajoutés et téléchargés sur la journée en cours, la semaine, le mois
- ▶ Export des éléments pour exploitation dans un tableur

Statistics
As of September 13 2008

[Download Statistics](#)

People

Total number of people	3433
Total number of people logged in today	300
Total number of people logged in this week	1216
Total number of people logged in the past thirty days	3106

Total number of places 3100

Size of total places 345,359mb
Average size of personal places 1216mb

Uploaded Files

Total number of Uploaded Files	7100
Total number of files updated today	30
Total number updated in the last seven days	216
Total number updated in the last thirty days	1106

Downloads

Total number of downloads	4372
Total downloads by logged in users	1415
Total downloads by anonymous users	171

Social Activity

Total number of social events	15,372
Total number of shares	1415
Total number of comments	2,076
Total number of tags	6,245
Total number of recommendations	1,548

Download Statistics

Enter the time frame of all the statistical data you want to download.

Starting: 07/31/2008

Ending: 11/10/2008

Statistics will be downloaded in "csv" format that can be opened in most spreadsheet programs.

[Download](#) [Cancel](#)

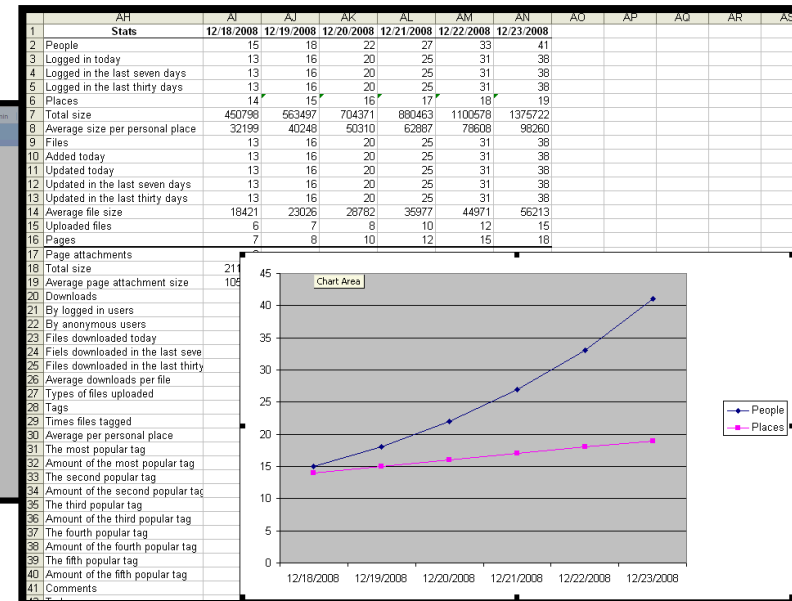

Une version majeure !

- Interface revue à la simplification et plus performante
- Une cohérence entre les clients navigateurs (~~ActiveX~~)
- Corbeille, nouvel éditeur et filtres
- Intégration avec les solutions ECM
- Personnalisation plus facile pour les utilisateurs avec les listes
- De nouvelles possibilités pour vos applications XPages
- Support multilingues
- Support de Suse
- Sortie prévue avant l'été.



TEC - Technical Exploration Center - @ Paris

Accélérer le cycle de découverte des logiciels IBM

- Les ressources hardware et software du TEC à Bois-Colombes sont disponibles gratuitement :
 - ▶ EOTs - Exploration of Technology
 - Découvrir la valeur des logiciels IBM: Présentations, vidéos, démonstrations
 - ▶ POTs – Proof of Technology Lotus Quickr 8 juin 2010
 - Démontrer les capacités des logiciels IBM
 - Présentations
 - Labs et hands-on ...

Une adresse E-mail à retenir:

TecParis@fr.ibm.com



The banner features a silhouette of a person holding an umbrella on the left, with the text "You're invited" next to it. To the right is a row of colored squares (black, green, yellow, red, purple, cyan) and a series of small icons representing various IBM services and products.

« Les équipes Sales et TechSales de IBM Software, sont à votre disposition pour réserver des machines et des ateliers »

